



Dansk Kennel Klub

Medlem af Fédération Cynologique Internationale (FCI)
Parkvej 1, 2680 Solrød Strand

Rekvistion Undersøgelse / Reg. Patellaluxation

Helle Hemrich
Vestergade 5
6051 Almind

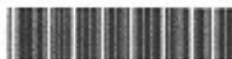

Dato: 21.11.2022
Sagenr.: 107799

Oplysninger om hunden / Dog

Race / Breed:

Mops

Køn / Sex:

Bitch

DKK reg.nr. / Reg. No.:

DK24197/2021

Farve / Colour:

Fawn

Født / Date of birth:

19.09.2021

ID-nummer / Chip and/or Tattoo

208250000175521

Navn / Registered Name:

Jeaken's kamille

Oplysninger om dyrlæge / Veterinarian

Birte Tidemann
Flegmåde 11 B
7100 Vejle

Telefonnr. / Phone

75836311

Aut.nummer:

4084

Ved brug af anden dyrlæge end ovenfor anførte, udfyld i hånden - Dyrlæge:

Aut.nummer:

Adresse:

Postnr. og by

Vurdering af patellaluxation.

Kun resultater på hunde ældre end 1 år kan registreres i DKK.

Undersøgelsen bør foretages med hunden stående på et bord. Patella tages mellem tommel og pegelinger. Bagbenet skal være strakt men ikke overstrakt. Bevægeligheden af patella vurderes med et let tryk lateralt og medialt. Hvis patella kan skubbes over/udenfor trochlea vurderes den som luxeret. Ved vurdering af graden af luxation bøjes og strækkes knæet inden for de fysiologiske grænser. Sedation bør undgås af hensyn til slaphed i knæled.

Undersøgelsesdato:

Resultat. (Markeres med kryds)

Grad	Normal	Højre		Venstre	
		Lateral	Medial	Lateral	Medial
Grad 0	Normal		X	X	
Grad 1	Patella ligger på plads men kan luxeres manuelt og vender spontant tilbage til normal position				
Grad 2	Patella kan let luxeres enten manuelt eller spontant. Forbliver hovedsageligt luxeret men kan reponeres				
Grad 3	Patella er permanent luxeret og kan ikke reponeres				

Dyrlæges underskrift og stempel



Centrum Dyrlæge
Dyrlæge Birte Tidemann
Aut. nr. 4084
Flegmåde 11B - 7100 Vejle
Telefon 75 83 63 11

14/12-22

Dato / date Underskrift og stempel / Veterinarian's signature and stamp

Dyrlægen skal underskrive og stampe med sin underskrift, at identiteten for ovenstående hund er kontrolleret ved aflæsning af ID-nummer på hunden.

The veterinarian must sign and stamp the above dog's identity that the identity of the above dog has been controlled by reading the dog's ID number.

Ejers underskrift

14/12-22 Helle Hemrich

Dato Underskrift

Resultatet af sundhedsundersøgelsen skal indsendes til DKK. Resultatet offentliggøres på www.hundeneb.dk og DKK kan videregive resultatet til brug i avlrelateret arbejde eller i statistisk og videnskabeligt arbejde.

The result of the health examination must be sent to the DKK. The result is published at www.hundeneb.dk and the DKK is allowed to reveal the result for purposes related to breeding, statistics or science.